

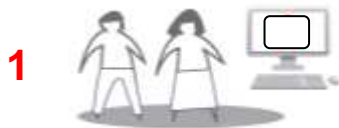

Heinrich-Schickhardt-Schule Bad Boll Gemeinschaftsschule



Wie funktioniert die bargeldlose Abrechnung in der Schulverpflegung? oder: Wie bestelle ich mein Mittagessen in der Mensa?



Hat die Schülerin / der Schüler noch keine girocard, eröffnen die Eltern für Ihr Kind bei einem **beliebigen Kreditinstitut** ein Girokonto mit einer **girocard**.



Die Schülerin / der Schüler registriert sich **einmalig** mit ihrer / seiner girocard an dem Terminal zur **Vorbestellung** (in der Schule) und erhält einen **Bestätigungs-Bon** mit den persönlichen Login-Daten.

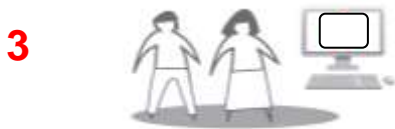

Die Eltern laden das Guthabenkonto in Schulverpflegung plus per Online-Guthabenladung Lastschrift oder paydirekt auf.

hssbadboll.essenbestellen.net
(auf der Schulhomepage verlinkt)



Die Schülerin / der Schüler oder die Eltern bestellen das Menü über das Internet oder mobil per Smartphone unter hssbadboll.essenbestellen.net und bezahlen das Menü über das vorher aufgeladene Guthaben.

Wie bisher werden **bis Donnerstag 9.00 Uhr** alle Essen **für die Folgewoche** bestellt – gilt auch in den Ferien!



Die Schülerin / der Schüler erhält in der Mensa mit ihrer / seiner **Girocard** ihr / sein bestelltes Menü.

Wer wegen Krankheit sein Essen nicht einnehmen kann, storniert dieses am Krankheitstag **bis spätestens 7.30 Uhr online**.

Wie funktioniert die bargeldlose Abrechnung in der Schulverpflegung? oder: Wie bestelle ich mein Mittagessen in der Mensa?

Das Menü kann bequem von zu Hause aus unter hssbadboll.essenbestellen.net bestellt werden.

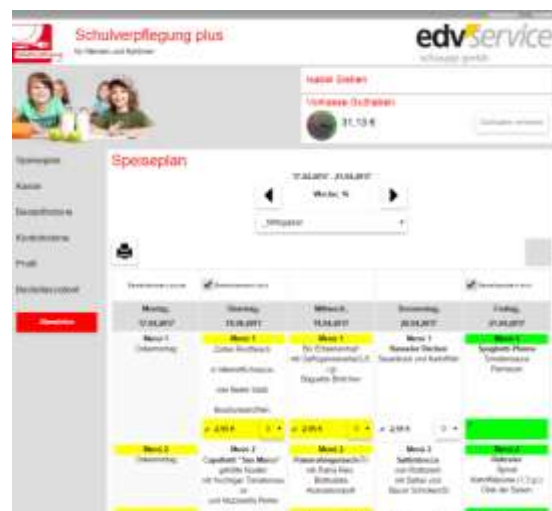

Einfach unter dem Namen der Schule „**Heinrich-Schickhardt-Schule**“ anmelden und schon wird der Benutzer zur Bestellung weitergeleitet.

Das Passwort wird beim Erstlogin auf dem Registrierungsbon ausgedruckt und kann beliebig abgeändert werden.

Wichtig: Geht eine girocard verloren, kaputt oder läuft eine bereits im System registrierte girocard aus, muss die Schülerin / der Schüler einmalig und umgehend mit der neu von der Bank ausgehändigten girocard ins Schulsekretariat kommen.

Dort wird die neue girocard mit dem bereits bestehenden Login verknüpft.